RÉPUBLIQUE FRANÇAISE
Liberté
Égalité
Fraternité

AFD
AGENCE FRANÇAISE DE DÉVELOPPEMENT

Agriculture, développement rural & biodiversité

BILAN D'ACTIVITÉ

2023

1,2 MdC engagés par le groupe AFD en faveur de l'agriculture, du développement rural et de la biodiversité en 2023.

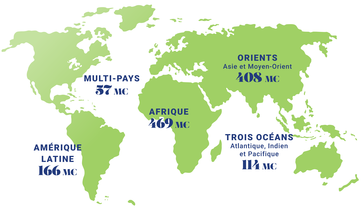

L'Afrique reste une priorité pour le groupe AFD dans le secteur avec près de 40 % des financements et 50 % des projets.

Le climat, la biodiversité et la réduction des inégalités de genre au cœur des projets financés par l'AFD

13 MESURES RELATIVES À LA LUTTE CONTRE LES CHANGEMENTS CLIMATIQUES — **57 %** des projets — présentent un co-bénéfice climat, soit **une contribution de 729 M€** pour le financement de l'adaptation et de l'atténuation des effets du changement climatique.

14 VIE AQUATIQUE / 15 VIE TERRESTRE — **53** projets — contribueront à la préservation, à la conservation ou à la restauration de la biodiversité marine ou terrestre, **soit une contribution globale de 638 M€ (53 % des financements).**

5 ÉGALITÉ ENTRE LES SEXES — **58** projets — contribueront à la réduction des inégalités de genre, soit **33 % du montant total des financements dans le secteur (405 M€).**

Les projets en cours (hors Proparco)

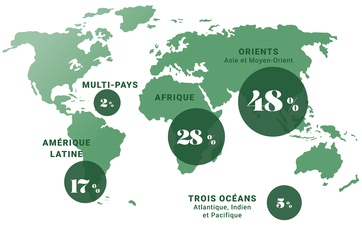

398 projets en cours d'exécution **dans le secteur de l'agriculture, du développement rural et de la biodiversité**

Des projets avec des impacts sur le terrain

Durant l'année 2023, les projets en cours d'exécution ou clôturés financés par l'AFD ont permis à :

2 FAIM «ZÉRO»

SÉCURITÉ ALIMENTAIRE

248 000 **personnes, dont 99 700 femmes,** de bénéficier d'une action sensible à la nutrition

DÉVELOPPEMENT ÉCONOMIQUE DURABLE PAR L'AGRICULTURE

3,6 millions **de personnes** en situation de vulnérabilité d'être appuyées

Plus de **1,3 million** **d'exploitations familiales agricoles** de voir leurs performances économiques améliorées ou de réunir les conditions pour y parvenir

1,4 million **de personnes** de voir leurs capacités renforcées grâce à un meilleur accès aux services du secteur agricole

Des projets avec des impacts sur le terrain

Durant l'année 2023, les projets en cours d'exécution ou clôturés financés par l'AFD ont également permis à environ :

51 400 **hectares de terres agricoles** d'entrer en conversion vers des systèmes agroécologiques

Plus de **1,2 million** **de personnes** de bénéficier d'une action de conservation ou de restauration de la biodiversité

1 470 **institutions locales** de gestion du territoire de bénéficier d'un appui

34 millions **d'hectares de milieux naturels** terrestres, côtiers et marins de bénéficier de programmes de conservation ou de restauration de la biodiversité

Plus de **10 millions** **d'hectares de terres** de bénéficier de programmes de gestion durable des ressources et/ou du foncier

Plus de **5,1 millions** **de personnes** de voir leurs conditions d'accès aux équipements, infrastructures et services de base améliorées de manière pérenne

Les financements en cours ont permis de contribuer à la quasi-totalité des ODD :